第一八八號
康德二年四月二十日
第六卷第八期
（郵政掛號特准認爲新聞紙類）

發行人 王嵩山
編輯人 劉景穌
印刷人 劉錦章
發行所 哈爾濱陽街五日畫報社

價目
五日刊 每期一張
每期 國幣八分
每月 國幣四角
半年 二元二角
全年 國幣四元
外埠 郵費加二

哈爾濱英文商務學校春季招生廣告

本校於滿洲帝國內乃最偉大適宜之一（一）英語商務班四月十日起始授課，每日三小時。（二）英語初學班四月五日起始授課每日上課一小時。（三）日語班四月五日開課（四）英俄文打字系，（乙）教授：皆英美日俄之著名教員。畢業後由北滿特別區教育處發給畢業文憑，學費由二元五角起碼。辦公時間自上午七時至下午九時，止八時

注意本校於春夏二季特開早班自上午七時至八時，及晚班自下午七時至九時。

校址：南崗義州街一二三號 道裡中國十道街三號一

中央產科療病醫院

內容 手術室。病室。化驗室等應有盡有。聘有專門醫師分門診療 這真是道裡首創第一家

交通銀行

辦理存放匯兌及一般之銀行業務

行址 道外北四道街 道裡中國十道街

電話 道外 二五四六 二五四九 道裡 三五一四 四六一四

哈爾濱海北天金店 鐘表行廣告

本店 器皿部—金銀器皿喜壽可用 首飾部—金銀首飾花樣翻新 鐘表部—各種鐘表走時準確 眼鏡部—水晶茶鏡目光對光

式樣維新 紀念永存 精工巧製 迎合時式 採自西洋 機件優良 花鏡近視 定能合式

自動電話二九零八

光陸眼鏡店廣告

本行自運除美各國眼鏡原料，國產水茶晶晶，美國克羅克可鏡廊，自設工廠機片，配光廊鏡，各種新式鏡架，應有盡有，備變廉，各界諸值及仕女們，如君鏡疾若團可達感副對光限鏡，壓免妨目公務，以收失得復明之壽線唱光的教果一光廉邊換樂不老工費

哈爾濱大西街西頭路南

大中銀行

正陽三道街口

辦理匯兌以及銀行一切商業存款業務

電話 二四一六 三〇四一 電報掛號 九九九九

德發鐘表眼鏡唱機行

本行新到大宗各種唱機樣式繁多不及備載

如承惠顧無任歡迎 定價國幣古圓

道外許公路景陽街路西

金城銀行

辦理存款匯兌及其他一切銀行業務！

地址 哈濱道裡中央大街

電話 五四五一—二 五一三四—五

敬告各界「購眼鏡之四必」

一、必要可靠的驗光人才及
二、必要合理的準確光度及
三、必要真正國產水晶如
四、必要舒適美化鏡架及

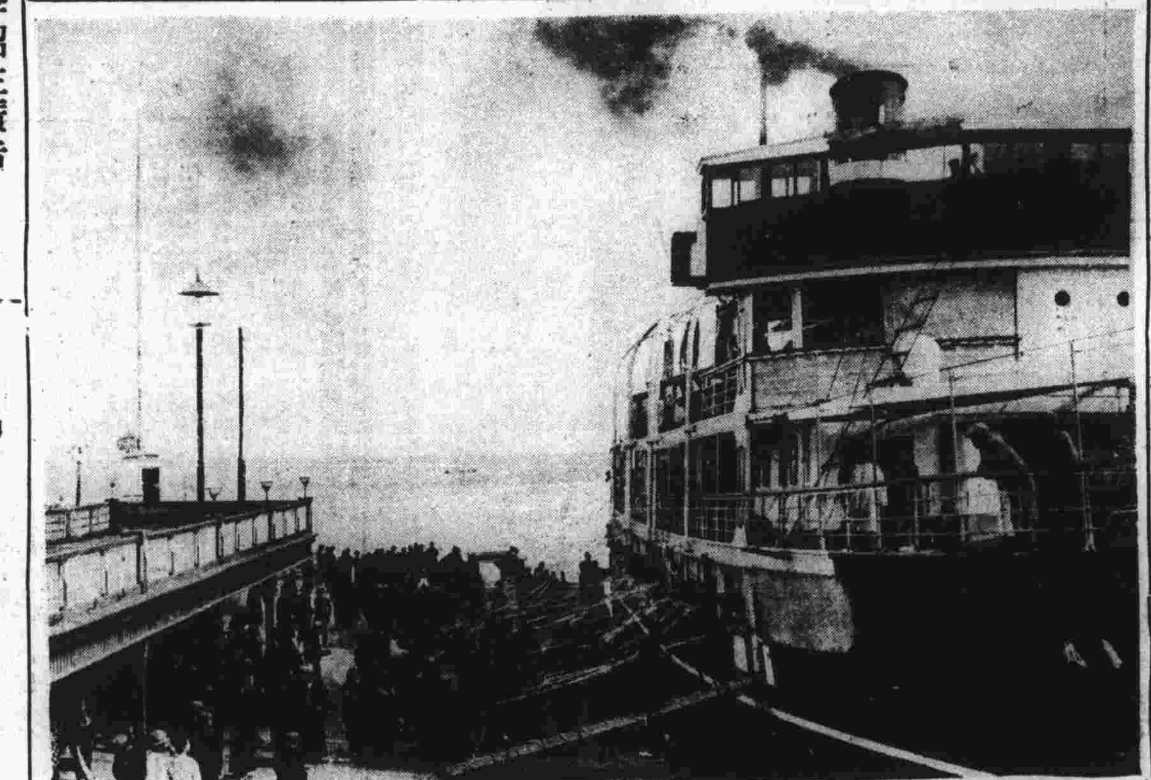

●—● 別府棧橋及停泊中之定期船 （LH攝贈）●—●

巴拉斯影院

道裡中國七道街

〔今日開演〕

電通公司鉅片 （桃）（李）（劫） 全部有聲對白

萬國儲蓄會

閣下曾爲子女敎育金設想乎
閣下曾爲子女婚嫁費設想乎
閣下曾爲意外天災預備乎
閣下曾爲養老基金預備乎
倘欲預備請來本會儲蓄
因在本會儲蓄每月有得五萬元一萬餘元兩千元三百元等等獎金之希望不惟此也且於儲蓄期滿可將本利一齊領回一舉數得盍興乎來

萬國儲蓄會 道裡分行 道外分會 啓

詳章函索即奉

第一號 桃杏仁 之花液 斑點維 風刺皮 面部淨 溫水晒 吹日顏 有玉道 哈濱一 三十

最受社會的歡迎，茶餘飯後的消遣，必須得吸

回馬香烟

哈爾濱道裡中國十五道街 電話五二六五五 公慶號烟行

東亞補習學校招生廣告

道裡中國四道街路西

科目●一打字、日語、英文、俄文、數學、滿語

以上各科均聘有學識宏富之教員擔任教授得法明瞭澈底有志向學者速來報名 本校啓

美國舊金山人壽保險公司

資本豐 組織 保險利益 投保資格

慈光診療院

本院於最近延聘專門大夫數名任各科治療……

道外北七道街路西 電話二〇三六番

列司尼克醫師

諸君有患此症者速來敝院醫治 每日診療時間列後 早八點至一點止 午後四點至八點止 敝院有俄文請譯員代爲辦理一切 啓者本大夫由北平來哈設立醫院前在北平協和醫院施診數載專門花柳淋病尿隔及其他各症保管手到病除決非自翊 本院開設道裡藥鋪街即外國二道街路南八號三層樓上便是（由中央大街往西第三所洋灰樓房）

道裡 亞陸哥斯吉社埃陸嘎牙科醫

自本年九月十五日起本科醫社遷至道裡中……

牙醫師亞陸哥斯吉 埃陸嘎

楊紫融醫院

新法戒煙。不受痛苦。負責戒除。均可住院。若在家戒。收費從廉。

哈爾濱道外桃花巷 電話二四四〇

社會小說 小揚州志（雲若）

第三回 蓬戶隔離經春水白波伊人云遠 名場傳韻事酒徒緣變之子于歸

那女子掙扎着道，誰是你的姐姐，我是郭太太，男女授受不親、少套近乎，虎士仍用力把她拉着，回到床邊，自己先橫身擋住去路，作揖打恭的央告道，你別再惱我了，方才實在是我把道理想錯、太對不住你，現在可明白過來，好人，你怎說我都依，那女子道，我沒的可說，現在你說什麽，也是我尋死覓活逼出來的，再依我也沒趣、還是依你，咱們趁早一刀兩斷，省的你對不住你的恩人，虎士忙道，這你可是錯想，你這一來，並不是逼我，是用性命明你愛我的心，我怎能再辜負你，便是逢背了郭鐵梅，受到什麽報應，也甘心情願，我敢同你一誓，永爲終身不二之臣，好姐姐你走消消氣，恕我這立回，還女子仍寒着臉搖頭道，你巳把我心塞透了，我再也不想高攀你秦先生，俗語說，討出來的桃兒。吃着有烟火氣，你少說沒用的話，快讓我走。虎士見她一些後和的意思也沒有。知道除了再作進一步賠禮，更無別法，便也顧不得男兒膝下有黃金，雙膝一屈，跪在她面前，撕着她的腿都道，你只當可憐我原諒我年紀輕，心裡糊塗，誰讓我是小弟爺呢，姐姐不可憐我誰可憐，那女子聽着仍然不語，卻把牙咬着下嘴唇，眼光也移到旁處，但眼圈又有些紅疆了，虎士嘆息一聲，猛然從袋裡把那兩個戒指掏出，咬着牙道，姐姐，你一定不原諒我，我沒法對得起你了，可是道：你也明白男白我，說着便把那兩個戒指向口內一送，那女子倏的伸手把虎士的手抓住，眼淚直掉下來，瀟着虎士道，冤家，你……說着又把下面的話咽住，半晌嘆了口長氣，道，你起來，

哀情小說 情天恨海 王柳周著

第五回 完心事花燭諧青樓鸞盟再定 結孽冤芙蓉鎖粉黛棋局初翻

夢痕巳把手摔開，一翻身又躲向床裡，驚醒又探身向前，臉兒貼着她的背兒，悄央道，好妹妹，我又得罪你了，你說是爲什麽，我教你出氣，說着頭兒只在她背上採攏，夢痕巳躲到嬉上，再沒處可躲，便倏然坐起來，自己仰望屋頂，冷笑道，人心裡別藏着事，瘋着事不留神就許說出來，本來時時就存着抛閃我的心，今天可說出來了，我算明白了，驚醒還時才知是爲自己說話欠斟酌，又惹她犯了小心眼，才要答話，夢痕又接看道，我本是倆苦鬼兒，有爹娘也跟沒有一樣，這乾爹更管不着，那一隻臭腳，惱陸少爺滿不用介意，該怎着就怎着，莫說抛了我，就是殺了我，也沒入找你不依，本來娶家裡已有了個好太太，自然拿我當了累費，告訴你句放心的，我們本和少翁玩的小哈巴狗一樣，高與叫過來逗逗，不高與一腳踢開，這狗還敢咬入，驚醒聽了心裡好牛委屈，又自恨說話太不打草稿，只可穩住心氣，輕輕搖撼她道、妹妹，你說這話，離道就不怕屈了人心，我爲你把命全下上了、你還擠羅我，教我還說什麽，我也不管迷信不迷信、除了賭咒，也沒旁的法說好，你起來，聽我賭誓，說着便要下床，倒被夢痕一把拉住，驚醒搖着頭道，空口說，你不信，賭咒你又不許，你教我怎麽好，夢痕拉着驚醒，好半晌望着窗外的月色不作聲，沉了一會忽然笑道，傻子，急什麽，我逗你呢，看你剛梳順了的頭髮，又抓得像個小蓬頭鬼，驚醒嫌着嘴道，好姑奶奶，只顧你拿得開心，可也不問人家怎麽受，你以後打我罵我全好，積些德，別逗我了，夢痕好像沒聽見一樣，又凝住了眼神、牙咬着唇兒，呆呆的不語，

同昌襯衣工廠

道裡中央大街中國五道街拐角

專做西式襯衣汗衫 工藝精良價格低廉 倘蒙賜顧無勝歡迎 代做手工不悮期限

日內瓦齒科醫院

院址道外景陽街路西

電氣治療牙病 廉價鑲牙填牙 矯正錯牙鑲金 磁牙不但工精 技巧而且價廉

院長 俄國女子齒科醫學畢業 王鍾逸
俄國齒科醫學士 馬秀沙克
齒科醫師 劉傑民

精華眼鏡工廠

本報

第四卷合訂本現己裝訂完竣實價國幣三元持有本報優待卷者折合國幣二元所存無幾購者從速

PLEASURE 快樂牌

自來水筆 兩色鉛筆 變色墨水 保險使用

若大書局文……

要知未來事須問宋亞知

久蒙各界諸君信仰經過應驗不計其數遇有疑難撤底解決

六爻 算命 批八字

住址 哈爾濱道裡十四道街路南

命運學神術家宋亞知

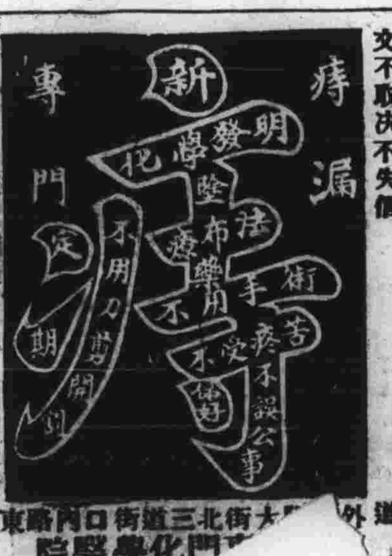

專門男女痔漏脫肛肛門炎等症不用刀剪手術新由化學發明各種藥品定期保好倘有不愈分文不取決不失信

道外大北三道街北門口內路東 化學醫院

牙醫 那宋諾夫

中央大街一二五號……

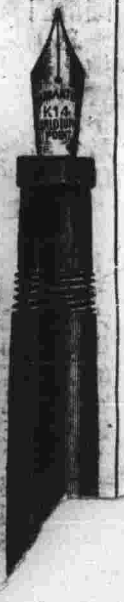

同胞仕女們！欲得圓滿的事業必須採用

哈爾濱道外大羅新北隔壁 新開

應時綢緞莊

實於四月八日先行大贈彩三星期 買貨三元就可抓彩 頭彩赤金手鐲每天預備十餘只 貳彩大紅閃緞被面每天預備廿餘床 其餘三四彩小品甚多不及備載 長洋襪三雙元一雙 貨不簡原碼不九扣 彩例者請原來參觀 各界諸君照顧

日本早川齒科醫士 劉東亮

東亮齒科醫院

治牙 拔牙 鑲牙 口腔一般病症

院址 哈爾濱景陽街 平安影院南邊

本報介紹做好銅版的新消息

茲有道裡外國九道街門牌七號乍鋪版部專做各種放大縮小以及各種鋅版 敝報每期所出之畫報銅版完全該號出品 迅速價格從廉無出其右 如蒙惠顧無任歡迎

介紹者 **五日畫報** 道裡電話四二七九號

●破天荒的大犧牲，贈送伍萬元好機會

本行精製之補血壯力強身體（瑞有氏黑色補丸）茲因酬謝購服者起見定於四月一日起贈送伍萬盒為

買一盒贈送一盒 實價大洋一元每打拾元 決不展限幸購服諸君諒查時機不再來局速購買焉

定價每盒大洋三元每打三十元

滿洲分行 奉天商埠大舞台南福寧里（新遷地址）瑞有氏藥行

哈爾濱道外純化街路東 瑞有氏藥行

敝人程元普

有幾句話要和諸君們談一談 敝人是華陀藥房的醫士 所以必製各種方劑的藥品，及行針手術。亦頗有心得。但傳事……完全免費。這種免費的日期由四月一日起……

●諸君請注意事項 （一）診病免費（二）……地址中國四道街路南十八號

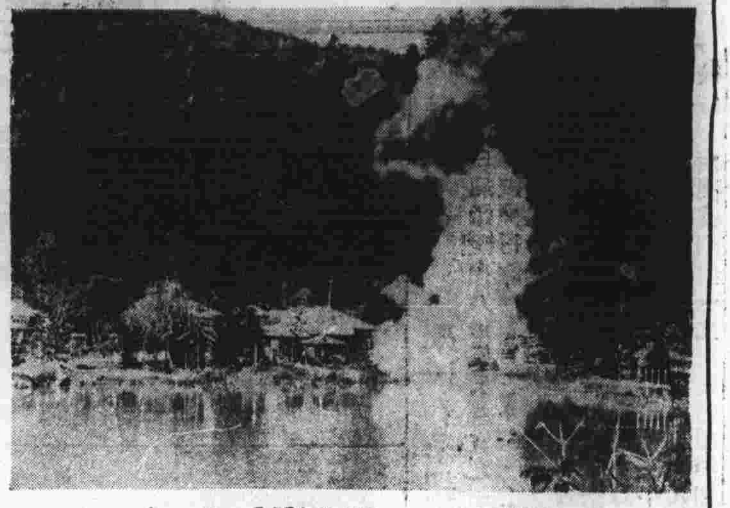

●別府溫泉勝景之一〔LH攝贈〕●

夢公座上得識何君仰公因成五古以贈函希吟正

覺方

庭中客從遠方來。士今年二十。夕相見始。箸為盤。道知姓氏樂。逢偏重布衣。又究人性。開達吾顧無。求馬遇學君。不知伯貴道。知閱名安月。止多可世相。夢足理正。自許我加心。晚夜開佳。成殆盧。玩。鴻泥賞立善。撻。宅。亡酣恥中玉。悟寔萬物少。敵大詩名。人古面金埋。恃尊紙本斯。羊泊變柔論。超壘然史雞。逃屣俗累。張喻祿目示。故嗤餘浮雲。澹君剛人事。探慨經滄智。襟懷希古。微言中弛時。修身法諸子。惟弓所是厥。冀地囊桑近。抗脫道。紅塵十丈裡。獨行其者存。澄懷於若。矢心天談此。花于江取。

誰家大嫂笑嘻嘻

惱人春色中。。。 素

——她們的消息——

密月裡的小貓，加勁練習抱娃娃。

我們蘊瑩小姐每日鼓着小嘴吹口琴。

劉莉除編國際公園外還在路局打字。

張慧芬女士近來日趨削瘦大概病了！

美術家兼歌舞家王坤鐸女士，轉在市立第三校代課。

西班牙前王阿爾豐斯之子亞羅王子在巴黎舉行結婚禮，其父亦臨，與義大利山王女婚禮一切當時所贈品之貴重，為父皇之婚約計珠，以名貴珠鍊共值十萬磅。

明邪慈靜書大士像

當東風盪時 一馳

凜冽的灰色伊之冬季過去了，迷惘的曙光已是去了些，金風送過的寒冰……伊覺得神往……

〔續〕

日光馬肥橋「九本贈刊」

但願你靈魂化做歡笑，你是碧森森地林木蓊鬱，堅決地向剛毅地，大無畏地，着記取無窮的蒼昊，應命取今年的寒食節，生躍進喲，春光笑了！

可是微風中，所有顫搖的葉子，好像是被害怕着，那些星芒，曾經灰白被摧殘的花朵，看見太陽，在心慢慢色天空又來力量。我哥哥喲伊希望實起我們魂永，哥伊又想冠頭，一霞嚴和靈的……

真正北京烤鴨

肥美適口 價錢低廉

顧享口福請到 **宴賓樓**

道裡石頭道街電話二二七二 二六四九

全球聯合保險公司

德國 本公司係德國漢堡全球保險總公司開設於哈爾濱道外北十道街……各界保險……總經理 趙仁堂 謹啓

醫學士 **田伯伊**

診治 各期梅毒 軟硬下疳 新舊白濁 收費低廉 招收男練習生一名隨時到院接洽

道外北四道街 **大年醫院**

赴代代木觀兵之日滿皇帝兩陛下

玻璃口套

璧

無論男人或女人，好說些不關自己而有損於人的閒話，最是糟糕不過。

譬如女人中最可惡的「長舌婦」，是人人恨的；因爲她一天兩飽以外，沒有正事幹，便拿一雙小尖脚，扭到東鄰西舍，把屁股一迫，迫到那一家的坑頭上，就七八張的家長胡扯，便不休，越過媳婦不正經，誰家姑娘跟人跑了啦，或是非很大的小，一風吹來，隨便就扯，人家並不知道她，至於那天生的長舌，也是很難縮短的，因爲她沒有受過教育，就是了根本不知自己那是罪惡。

假如現代的一般受過相當教育的男女，也好扯這種無根的話，我想那禍害，一定甚於長舌婦所扯的閒話；因為她們所說的話，不過是愚人之言；而會起來比愚人的說起來，還會現代男女自覺呢？推究「長舌婦」的造成大都是家庭，學校，方面，就很難說了。於是社會團體，有理當然要受到這種影響的害處，小尖脚上，有多很難是男女間的事故。還，

怪她偷錯流爲。俗語說：「做賊一慣，罵人一慣」，好扯的多半是淫蕩，她們的淫蕩害了她們也是好的，完全是舊式的可恥的人們，是應該把白社會現代的趨勢，不應該明守着潮流的男女們，不應該接受這樣的「舊式長舌」的模子；卻打破式「長舌」的模子啊！

假如有的人是天生的特質，育也未曾改善了他或她的錯誤，那麼不客氣，有福大家享，就把我的小小見解供獻一下罷。我，

第一是要配一副近視眼鏡戴上，使眼光放遠一點，第二是吃一劑瀉鹽，把腹內的垃圾瀉乾淨。第三還必須買一個玻璃口套戴上，好叫犯舌病時，發不出聲音來。

如果能照這樣去辦，長舌自會短縮呀？

皇帝陛下御覽日本歌舞伎

右圖 皇帝御幸衛戍病院慰問傷病將士

被捧與被罵

〔續〕

笑鴻

什麼東西，至於被罵，也不必像孔明之罵王朗，因爲那太鄭重，件件明白表示，心裡總是「窩囊」，有一種非言語所能形容的不舒服，可是，又好像與獎券頭獎差一個號碼，此，非常不也不多，大半無風不起浪，也許大罵祖宗，而已，又被罵的者之心理，就說個假使是被捧，總是有所爲而發。謂不捧人，而罵被不相干的人的，彷彿丟一眼公比的套兒，那必須想一想，於是被捧，與被罵得的便當，扭嘴，裡雖不肯罵還留受，總成了笑話呢。更進一步，我是異不做得到自己的省，縱然有，捧比應當力求改良云云。

也是聞人想得在，了一一件，假若既得到了想人不人理一塊肉，什麼笑，總之，凡是想可以喜，而平能，。，萬也置之，但若可以什麼，被罵是非道常的，不必回，算不罵掉，自己？，

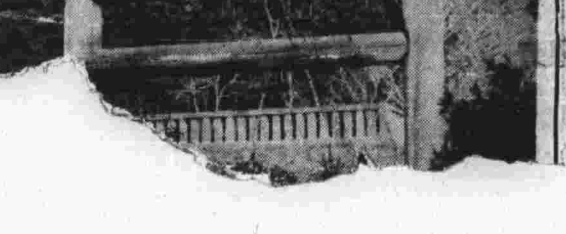

雲 〔續〕

讓

三天後的午間，雲兒快快地在窗前翻着非常幾段地一本羅亂的心緒呢，她只底是無聊地翻着，作集「春日」，心裡……

然而表兄從未向她說過謊言，她又不要我！……

畫家之於畫。孫光……